

Rechtliche Betreuung

Projekt „Sprungbrett Pflege“

Fundraising in der Altenhilfe



Kuratorium  
Deutsche Altershilfe



## Zum 60-jährigen Bestehen des KDA

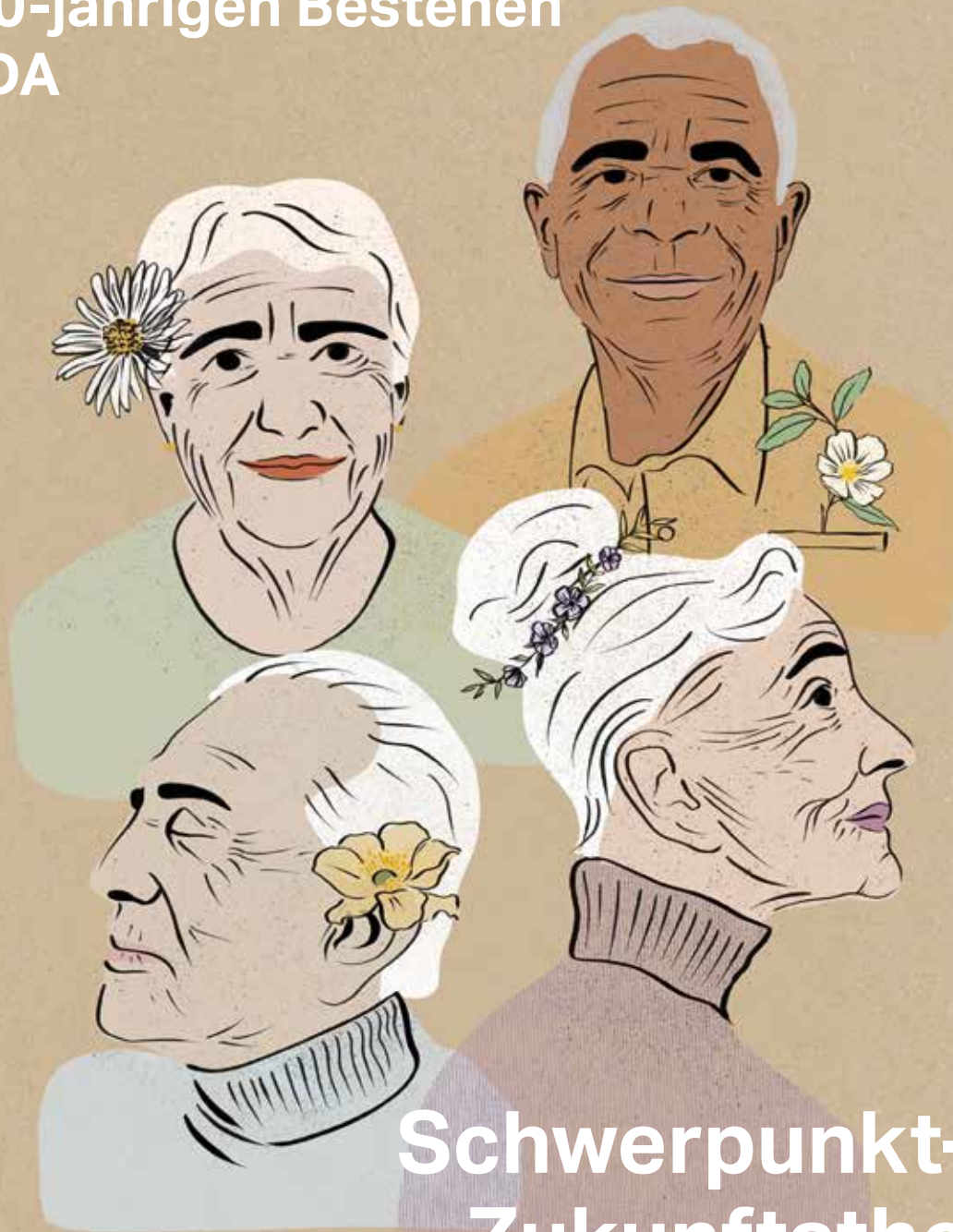

## Schwerpunkt- und Zukunftsthemen



# INHALT

## Schwerpunkt

### Zum 60-jährigen Bestehen des KDA: Schwerpunkt- und Zukunftsthemen

- 4 Selbstbestimmtheit und Würde am Lebensende**  
Festvortrag  
Prof. Dr. Hartmut Remmers
- 8 Kuratorium Deutsche Altershilfe –  
quo vadis?**  
Prof. Dr. Frank Schulz-Nieswandt
- 14 Gerontologische Pflege  
braucht Kritische Theorie**  
Warum die Pflege Horkheimer  
und Adorno lesen sollte!  
Prof. Dr. Hermann Brandenburg
- 20 Wissenschaftsfundierte und  
innovative Projektarbeit**  
Interview mit Dr. Sarina Strumpen  
und Christian Heerdt
- 24 Teilhabe älterer Menschen sichern  
und gemeinsam weiterentwickeln**  
Dr. Regina Görner

## Forschung

- 28 Lebenssituation und Lebensqualität  
sehr alter Menschen in Deutschland**  
Dr. Jaroslava Zimmermann, Dr. Roman Kaspar
- 32 Rechtliche Berufsbetreuer\*innen**  
Türöffner zur gesellschaftlichen Teilhabe  
Dr. Anne Bruns
- 35 „Wenn die aufhören, werden die krank ...“**  
Eine Analyse der (Erwerbs-)Biografien  
von Landwirt\*innen im höheren Alter  
Dr. Kim Marei Kusserow
- 38 Digitalisierung in Einrichtungen  
des Betreuten Wohnens  
und der stationären Altenpflege**  
Befunde aus dem Projekt DiBiWohn  
David Leopold, Prof. Dr. Michael Doh, Linda Göbl,  
Joshua Schlichting, Dr. Mario R. Jokisch



© Kristo-Gothard Humor/shutterstock

28 **Forschung** Lebenssituation sehr alter Menschen



© Ulrike Kreuer

56 **Leben** Öffentliches Grün

## Bildung

- 42 Sprungbrett in eine berufliche Zukunft in der Pflege**  
Martina Ohlrogge

## Management

- 46 „Die alten Lieder, die man nicht vergisst“**  
Lieblingsmusik für Menschen mit Demenz  
Juliane Meininger, Lisa Schön, Doreen Rother,  
Prof. Dr. Gabriele Wilz
- 50 Aktive Demenzbegleitung**  
Dröppelminna am Sana-Klinikum Remscheid  
Jasmin Shmalia
- 52 Für eine gute Versorgung in allen Wohnsettings**  
Sicherheit im Umgang mit Lebensmitteln  
Prof. Dr. Angelika Sennlaub

## Leben

- 56 Öffentliches Grün – ein Lebensraum für Menschen mit Demenz?**  
Ulrike Kreuer
- 60 Selbsterhaltungstherapie (SET) und der Einsatz von Klangschalen**  
Ein Erfahrungsbericht  
Wolfgang Stiller

## Menschen

- 64 Fundraising in Einrichtungen der Altenhilfe**  
Verzichtbare Spielerei oder Problemlöser?  
Reinhard Strüven
- 68 Die andere Sicht auf das Alter**  
Interview mit René Schwerdtel
- Editorial 01
  - Vorschau/Impressum 72